



VERORDNUNG

der Bürgermeisterin der Stadtgemeinde Hall in Tirol

Nr.: StVO 2019/182

gemäß § 43 Abs.1 lit. b Z. 1 und 94c Abs.1 Straßenverkehrsordnung 1960 – StVO 1960, BGBl.Nr. 159/1960, idF BGBl. I Nr. 77/2019, i.V.m. der Verordnung der Tiroler Landesregierung vom 07.08.1979, LGBl. Nr. 50/1979,

über das Fahrverbot für Lastkraftfahrzeuge mit einer Länge über 10m auf Teilen der Gemeindestraßen Haller Au, Rohrbachstraße und Sigweinweg

§ 1

Das Befahren der Haller Au ab der süd-westlichen Grundstücksgrenze des Grundstückes 730/2, KG Hall, Richtung Norden sowie in der gesamten Rohrbachstraße und nördlich der Zufahrt der Fa. Empl Fahrzeugtechnik GmbH auf Grundstück 718/2, KG Hall, Richtung Norden ist für Lastkraftfahrzeuge mit einer Länge von mehr als 10m, verboten.

§ 2

Die bildliche Darstellung der verordneten Maßnahmen erfolgt in der einen Bestandteil dieser Verordnung bildenden Planbeilage (Anlage 1) der Stadtgemeinde Hall in Tirol vom 02.10.2019, „Lageplan“.

§ 3

- (1) Die Kundmachung der Verordnung des Fahrverbotes für Lastkraftfahrzeuge ab einer Länge von 10m erfolgt durch das Aufstellen des Vorschriftszeichens gemäß § 52 Z 7a StVO 1960 „Fahrverbot für Lastkraftfahrzeuge ab einer Länge von 10m“ entsprechend der in der Anlage enthaltenen Planbeilage.
- (2) Diese Verordnung tritt mit der Aufstellung der Verkehrszeichen in Kraft.

Anlage 1: Lageplan vom 02.10.2019, Längenbeschränkung Haller Au bis Sigweinweg

Hall in Tirol, am 31.10.2019

Die Bürgermeisterin:

Dr. Eva Maria Posch

An der Amtstafel

öffentlich kundgemacht

vom...../.....

bis...../.....

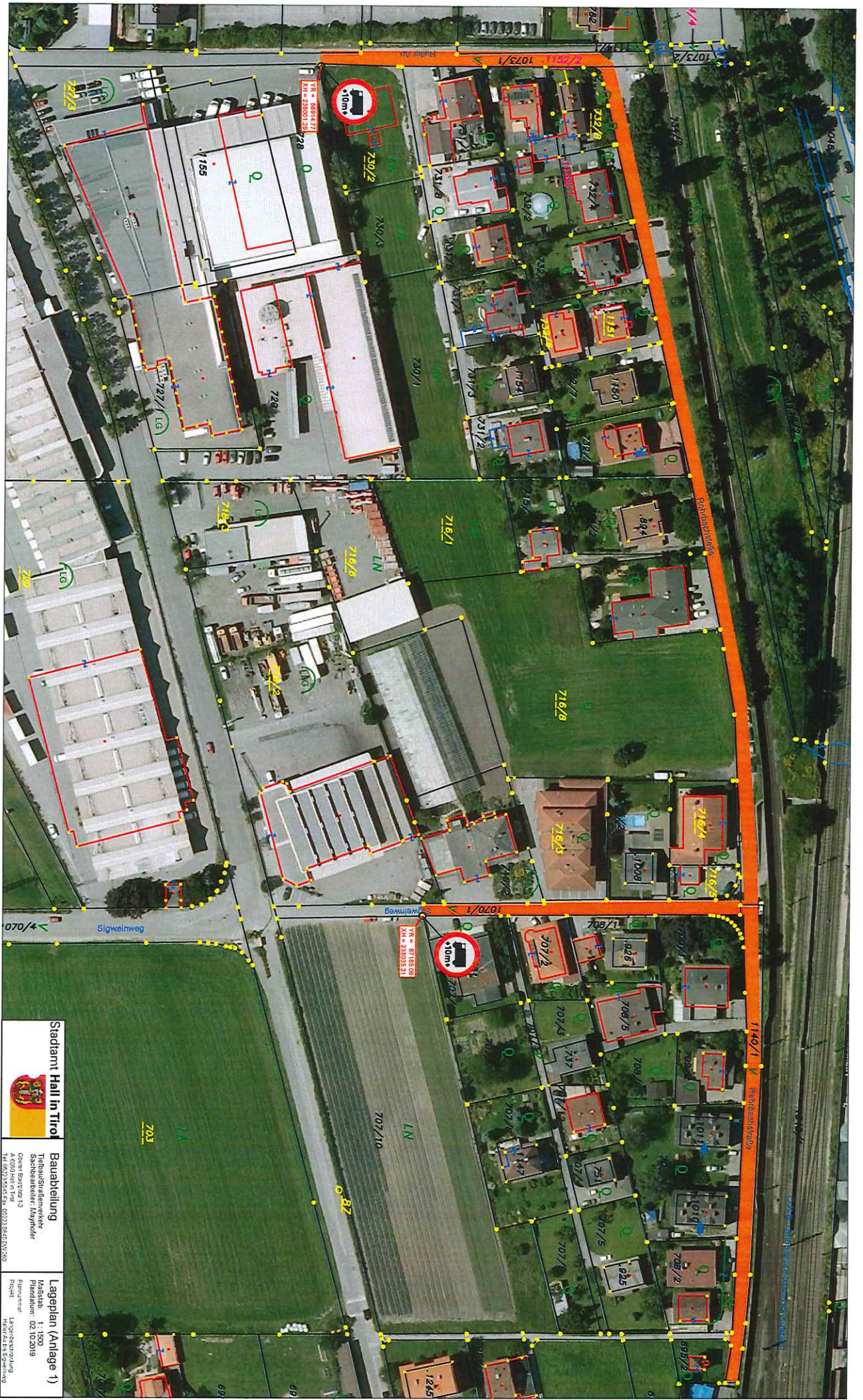

 <p>Stadtamt Hall in Tiro</p>	<p>Baubeteiligung Tiefbau/Straßenverkehrs Sachbearbeiter: Mayrhofer Oliver Baumgartner 12 A-6300 Hall in Tiro Tel. 0672/52524, Fax: 0672/5442, E-Mail: 0672/5442</p>	<p>Lageplan (Anlage 1) Maßstab: 1:1500 Pflichtenheft: 02.10.2019 Planungszustand: Recht: Lageplanzeichnung Hall in Tiro</p>
---	--	---